

35 r du Moulin
d'Amour 17000
La Rochelle
06 72 24 83 81

Emily BLIER PETERSON

Née : 27 janvier 1986, Montréal, Canada

e.blierpeterson@gmail.com

Dirigeante d'entreprise de Conseil en éco-construction

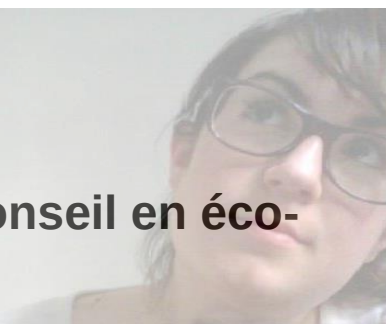

De nov 2017 à
août 2019
NIORT
Chargée de
projets

Agence AA : ArchitectesAssociés SECTEURS D'ACTIVITE : HABITATION, ARTISANAL, TERTIAIRE, SCOLAIRE, MAISONS PASSIVES, MARCHES PUBLICS ET CONSOIRS

2 projets de collectifs d'habitation Bas Carbone E+ C- : phases CONCOURS - ESQ - PRO (ensembles de 20 et 25 logements 3,8 M €) Concours externat collège, Bâtiments de bureaux, artisanaux ESQ au DCE, Rénovation -restructuration de 7 et + agences Crédit Agricole. Adap 3 Lycées rochelais.

Assurer la relation et cohérence en DCE avec économiste à l'interne plans / CCTP/ quantitatifs. Animation équipes de conception : bureau contrôle, Sps, bureaux d'études et MO. Démarches administratives : PC, PDémolir, DP, dossiers d'AO rendu 3D et travail de représentation : photoshop, dessin

De jan 2017 à
oct 2017
LA ROCHELLE
Chargée
d'études

Atemporelle SECTEURS D'ACTIVITE : URBANISME, BATIMENTS HISTORIQUES, CARTOGRAPHIE

Projet PLU-I Rennes métropole: identification, tri, caractérisation des bâtiments et petit patrimoine à protéger au titre du Code de l'Urbanisme, travail sur SIG (système d'information géographique) et base de donnée DRAC Bretagne.

De jan 2016 à
nov 2016
LA ROCHELLE
Chargée de
mission

Communauté d'agglomération de La Rochelle SECTEURS D'ACTIVITE :

URBANISME, PROJETS URBAINS, REVITALISATION CENTRE BOURGS, TRAMES ECOLOGIQUES, BATIMENTS HISTORIQUES

Projet PLU-I : identification, tri, caractérisation des bâtiments et petit patrimoine à protéger au titre du Code de l'Urbanisme, travail transversal dans groupes de travail sur la protection des éléments végétaux et de paysage (trame verte et bleue), centre bourgs, etc. sur les 27 communes de l'agglomération. Chargée de projet par intérim de 7 communes de l'agglomération.

De mai 2013 à
dec 2015
LA ROCHELLE
Assistante
principale de
projet

Agence Cointet et Associés SECTEURS D'ACTIVITE : HABITATION, INDUSTRIEL, SCOLAIRE, RENOVATION ENERGETIQUE POUR BAILLEURS SOCIAUX

2 projets de collectifs d'habitation phases ESQ - DCE (ensembles de 18 et 25 logements 1.9M € et 2,5 M €) Centre pédagogique / musée interactif en contexte industriel (concours-EXE, 1.9 M€) Restructuration de villa à St Martin de Ré (350 K€).

Assurer la relation et cohérence en DCE avec économiste à l'interne plans / CCTP/ quantitatifs, lecture et analyse des offres entreprises. Animation équipe de conception : bureau contrôle, Sps, bureaux d'études et MO. Démarches administratives : PC, PDémolir, DP, dossiers d'AO rendu 3D et travail de présentation : photoshop, dessin

Mars 2012 à
mai 2013
LA ROCHELLE
Chargée de
projets

Luc Lefebvre d.p.l.g. SECTEURS BHC, COMMERCIAL (AUTOMOBILE), MEDICO-SOCIAL

Projet Médico-social pour association l'ESCALE, phases APD-PRO-DCE

Incluant démolition-désamiantage, réhabilitation, construction mixte bois-béton. Projet BHC de standing 18 logements ESQ-PRO (2,1 M€) Dossiers DCE en collaboration avec économiste interne. Faisabilité réglementaire et économique. Rendu 3D et photoshop. Dossiers administratifs (P Dem, PC, DP, Dossier accessibilité ERP, etc)

Juillet 2009 à
mars 2012
LA ROCHELLE
Assistante
d'études en
urbanisme

GHECO architecture et Urbanisme SECTEUR : URBANISME REGLEMENTAIRE, URBANISME DE PROJET, RESTAURATION BATIMENTS HISTORIQUES

Projet du dessin à la livraison : 2 restructurations/ restaurations de maisons sur La Rochelle Restauration de Monuments Historiques (Brouage, Lezay)

Aménagements publics: dessin, appel d'offre, suivi (nombreux, dans le Grand Ouest - La Flotte, St Briec, Meschers s/G.) Urbanisme réglementaire : Diagnostics, rédaction de PLU, ZPPAUP, AVAP, création d'un cahier technique / fiche conseils, croquis d'illustration. Encadrement de 3 apprentis (économie de la construction, collaborateur d'architecte)

| | |
|--|--|
| Été 2008 LA ROCHELLE Dessinateur | DuChazaud d.p.l.g. SECTEUR : MEDICAL, CABINETS ET LABORATOIRES D'ANALYSE Dessin sur divers projets d'aménagement intérieur : bloc op, cabinets médicaux, salles de consultation, laboratoires, salles d'attente (ERP) (Puilboreau, Rochefort) |
| 2011 BAC + 5 | Diplôme d'état d'architecte ECOLE NATIONALE D'ARCHITECTURE DE NANTES Master effectué à temps plein et travail en agence à temps partiel en même temps. |
| 2008 BAC + 3 | Bachelor's en Sciences de l'Architecture UNIVERSITE LAVAL, QUEBEC, CANADA Equivalent du niveau Licence européen. Notes de A+ à B |
| 2004 BAC+2 | DEC Pure & applied Science DAWSON COLLEGE, MONTRÉAL, CANADA Préparation pré-universitaire en Sciences de l'ingénieur. Notes de 99 à 83 % (19,8 à 16,6) Félicitations pour résultats académiques d'entrée, de sortie et pour tutorat. |
| Langues | français : langue maternelle anglais : bilingue natif |
| Logiciels CAO | maîtrise : AutoCAD 4 ans exp. ArchiCAD 6 ans exp. + modélisation BIM SketchUP bases : Artlantis - Illustrator - InDesign |
| BUREAUTIQUE | PC et Mac - Suite Office - PhotoShop |
| Recherche et Veille documentaire | Urbanisme réglementaire, Protections du patrimoine architectural, Protection sites :geoportail, cadastre.gouv, plu/avap/zppaup/scot/natura 2000/PPRI / PPR... Recherches normatives et qualité : Reef (CSTB), avis techniques, upec... Recherches législatives : Légifrance, Codes ... Rédaction de contenu pour Build-Green.fr |
| Profil ingénierie | Mathématiques avancées, Physique théorique et appliquée (RdM, vectorisations, etc), Géotechnique, Histoire des ouvrages d'art, techniques de laboratoire... |